ГРАФИЧЕСКОЕ ОПИСАНИЕ МЕСТОПОЛОЖЕНИЯ ГРАНИЦ

Публичный сервитут в отношении земель и земельных участков в целях складирования строительных и иных материалов, возведения некапитальных строений, сооружений (включая ограждения, бытовки, навесы) и размещения строительной техники, которые необходимы для обеспечения реконструкции объекта трубопроводного транспорта федерального значения «МН «Ярославль-Кириши 1», 376-377 км, DN700. ЯРНУ. Реконструкция»

(наименование объекта, местоположение границ которого описано (далее - объект))

Раздел 1

Сведения об объекте

№ п/п	Характеристики объекта	Описание характеристик
1	2	3
1.	Местоположение объекта	Новгородская область, м.о Хвойнинский
2.	Площадь объекта +/- величина погрешности определения площади (Р +/- Дельта Р)	62013 +/- 87 м²
3.	Иные характеристики объекта	Публичный сервитут в отношении земель и земельных участков в целях складирования строительных и иных материалов, возведения некапитальных строений, сооружений (включая ограждения, бытовки, навесы) и размещения строительной техники, которые необходимы для обеспечения реконструкции объекта трубопроводного транспорта федерального значения «МН «Ярославль-Кириши 1», 376-377 км, DN700. ЯРНУ. Реконструкция». Обладатель публичного сервитута: Общество с ограниченной ответственностью "Транснефть-Балтика, ИНН 4704041900, ОГРН 1024700871711, находящегося по адресу: 195009, город Санкт-Петербург, Арсенальная наб, д. 11 литера А . Email: baltneft@spb.transneft.ru. Тел. для связи: +7(812 3)80-62-25.

Раздел 2

Сведения о местоположении границ объекта

1. Система координат 53.3

2. Сведения о характерных точках границ объекта

Обозначение характерных точек границ	Координаты, м		Метод определения координат характерной точки	Средняя квадратическая погрешность положения характерной точки (Mt), м	Описание обозначения точки на местности (при наличии)
	X	Y			
1	2	3	4	5	6
1	620739.72	3185064.61	Аналитический метод	0.1	-
2	620705.93	3185109.34	Аналитический метод	0.1	-
3	620700.37	3185105.13	Аналитический метод	0.1	-
4	620694.00	3185113.15	Аналитический метод	0.1	-
5	620646.00	3185187.71	Аналитический метод	0.1	-
6	620644.95	3185187.50	Аналитический метод	0.1	-
7	620691.61	3185115.01	Аналитический метод	0.1	-
8	620699.55	3185104.53	Аналитический метод	0.1	-
9	620733.25	3185059.91	Аналитический метод	0.1	-
1	620739.72	3185064.61	Аналитический метод	0.1	-
10	620519.48	3185293.79	Аналитический метод	0.1	-
11	620550.80	3185251.12	Аналитический метод	0.1	-
12	620565.30	3185231.36	Аналитический метод	0.1	-
13	620600.17	3185184.73	Аналитический метод	0.1	-
14	620648.83	3185194.39	Аналитический метод	0.1	-
15	620698.02	3185118.00	Аналитический метод	0.1	-
16	620701.49	3185113.50	Аналитический метод	0.1	-
17	620702.31	3185114.13	Аналитический метод	0.1	-
18	620698.19	3185119.58	Аналитический метод	0.1	-
19	620670.38	3185163.07	Аналитический метод	0.1	-
20	620648.83	3185196.21	Аналитический метод	0.1	-
21	620588.38	3185201.65	Аналитический метод	0.1	-

2. Сведения о характерных точках границ объекта					
Обозначение характерных точек границ	**Координаты, м**		**Метод определения координат характерной точки**	**Средняя квадратическая погрешность положения характерной точки (Mt), м**	**Описание обозначения точки на местности (при наличии)**
	X	**Y**			
1	**2**	**3**	**4**	**5**	**6**
22	620574.44	3185220.65	Аналитический метод	0.1	-
23	620585.00	3185228.55	Аналитический метод	0.1	-
24	620561.57	3185260.58	Аналитический метод	0.1	-
25	620550.75	3185252.93	Аналитический метод	0.1	-
26	620522.73	3185291.10	Аналитический метод	0.1	-
27	620523.24	3185296.72	Аналитический метод	0.1	-
10	620519.48	3185293.79	Аналитический метод	0.1	-
28	620410.54	3185301.08	Аналитический метод	0.1	-
29	620441.26	3185298.60	Аналитический метод	0.1	-
30	620443.35	3185266.08	Аналитический метод	0.1	-
31	620461.17	3185247.83	Аналитический метод	0.1	-
32	620485.60	3185167.06	Аналитический метод	0.1	-
33	620493.26	3185169.36	Аналитический метод	0.1	-
34	620469.51	3185247.90	Аналитический метод	0.1	-
35	620501.23	3185253.85	Аналитический метод	0.1	-
36	620534.87	3185205.78	Аналитический метод	0.1	-
37	620558.23	3185208.82	Аналитический метод	0.1	-
38	620568.11	3185215.91	Аналитический метод	0.1	-
39	620596.56	3185177.91	Аналитический метод	0.1	-
40	620597.62	3185178.12	Аналитический метод	0.1	-
41	620568.92	3185216.51	Аналитический метод	0.1	-
42	620560.48	3185227.80	Аналитический метод	0.1	-
43	620514.73	3185290.11	Аналитический метод	0.1	-
44	620512.79	3185288.60	Аналитический метод	0.1	-
45	620479.24	3185283.40	Аналитический метод	0.1	-

2. Сведения о характерных точках границ объекта					
Обозначение характерных точек границ	**Координаты, м**		**Метод определения координат характерной точки**	**Средняя квадратическая погрешность положения характерной точки (Mt), м**	**Описание обозначения точки на местности (при наличии)**
	X	**Y**			
1	**2**	**3**	**4**	**5**	**6**
46	620474.69	3185282.70	Аналитический метод	0.1	-
47	620471.48	3185287.75	Аналитический метод	0.1	-
48	620469.76	3185287.71	Аналитический метод	0.1	-
49	620461.74	3185282.66	Аналитический метод	0.1	-
50	620456.62	3185290.78	Аналитический метод	0.1	-
51	620463.07	3185294.84	Аналитический метод	0.1	-
52	620462.13	3185296.34	Аналитический метод	0.1	-
53	620456.55	3185299.07	Аналитический метод	0.1	-
54	620455.45	3185298.28	Аналитический метод	0.1	-
55	620456.98	3185293.17	Аналитический метод	0.1	-
56	620453.15	3185292.02	Аналитический метод	0.1	-
57	620464.23	3185255.00	Аналитический метод	0.1	-
58	620466.45	3185254.58	Аналитический метод	0.1	-
59	620468.75	3185246.89	Аналитический метод	0.1	-
60	620464.54	3185245.62	Аналитический метод	0.1	-
61	620459.70	3185249.47	Аналитический метод	0.1	-
62	620442.05	3185308.14	Аналитический метод	0.1	-
63	620433.00	3185309.46	Аналитический метод	0.1	-
64	620429.61	3185321.78	Аналитический метод	0.1	-
65	620429.39	3185321.57	Аналитический метод	0.1	-
66	620425.33	3185320.18	Аналитический метод	0.1	-
67	620422.90	3185319.60	Аналитический метод	0.1	-
68	620418.09	3185318.77	Аналитический метод	0.1	-
69	620415.56	3185318.54	Аналитический метод	0.1	-
70	620412.31	3185318.44	Аналитический метод	0.1	-

2. Сведения о характерных точках границ объекта					
Обозначение характерных точек границ	**Координаты, м**		**Метод определения координат характерной точки**	**Средняя квадратическая погрешность положения характерной точки (Mt), м**	**Описание обозначения точки на местности (при наличии)**
	X	**Y**			
1	**2**	**3**	**4**	**5**	**6**
71	620410.93	3185318.46	Аналитический метод	0.1	-
28	620410.54	3185301.08	Аналитический метод	0.1	-
72	620463.57	3185296.09	Аналитический метод	0.1	-
73	620468.87	3185300.04	Аналитический метод	0.1	-
74	620473.80	3185298.86	Аналитический метод	0.1	-
75	620477.76	3185293.56	Аналитический метод	0.1	-
76	620499.85	3185310.04	Аналитический метод	0.1	-
77	620509.88	3185317.53	Аналитический метод	0.1	-
78	620510.62	3185316.52	Аналитический метод	0.1	-
79	620514.63	3185319.51	Аналитический метод	0.1	-
80	620513.88	3185320.52	Аналитический метод	0.1	-
81	620525.10	3185328.89	Аналитический метод	0.1	-
82	620496.67	3185366.94	Аналитический метод	0.1	-
83	620515.74	3185381.17	Аналитический метод	0.1	-
84	620554.20	3185328.36	Аналитический метод	0.1	-
85	620511.22	3185294.98	Аналитический метод	0.1	-
86	620510.33	3185294.29	Аналитический метод	0.1	-
87	620477.65	3185289.23	Аналитический метод	0.1	-
88	620474.73	3185293.82	Аналитический метод	0.1	-
89	620468.48	3185293.68	Аналитический метод	0.1	-
90	620466.42	3185296.95	Аналитический метод	0.1	-
91	620463.94	3185295.50	Аналитический метод	0.1	-
72	620463.57	3185296.09	Аналитический метод	0.1	-
92	620538.74	3185308.75	Аналитический метод	0.1	-
93	620539.89	3185307.05	Аналитический метод	0.1	-

2. Сведения о характерных точках границ объекта					
Обозначение характерных точек границ	**Координаты, м**		**Метод определения координат характерной точки**	**Средняя квадратическая погрешность положения характерной точки (Mt), м**	**Описание обозначения точки на местности (при наличии)**
	X	**Y**			
1	**2**	**3**	**4**	**5**	**6**
94	620558.91	3185321.80	Аналитический метод	0.1	-
95	620557.63	3185323.44	Аналитический метод	0.1	-
92	620538.74	3185308.75	Аналитический метод	0.1	-
96	620479.86	3185438.32	Аналитический метод	0.1	-
97	620514.58	3185392.94	Аналитический метод	0.1	-
98	620562.47	3185327.20	Аналитический метод	0.1	-
99	620570.81	3185333.67	Аналитический метод	0.1	-
100	620553.26	3185359.42	Аналитический метод	0.1	-
96	620479.86	3185438.32	Аналитический метод	0.1	-
101	620461.47	3185415.43	Аналитический метод	0.1	-
102	620472.72	3185399.70	Аналитический метод	0.1	-
103	620474.70	3185401.19	Аналитический метод	0.1	-
104	620495.57	3185373.60	Аналитический метод	0.1	-
105	620505.31	3185380.87	Аналитический метод	0.1	-
106	620473.38	3185423.72	Аналитический метод	0.1	-
101	620461.47	3185415.43	Аналитический метод	0.1	-
107	620455.64	3185423.38	Аналитический метод	0.1	-
108	620457.92	3185420.27	Аналитический метод	0.1	-
109	620469.78	3185428.53	Аналитический метод	0.1	-
110	620467.18	3185432.01	Аналитический метод	0.1	-
107	620455.64	3185423.38	Аналитический метод	0.1	-
111	620448.49	3185433.11	Аналитический метод	0.1	-
112	620466.47	3185445.91	Аналитический метод	0.1	-
113	620504.71	3185395.96	Аналитический метод	0.1	-
114	620502.74	3185394.49	Аналитический метод	0.1	-

2. Сведения о характерных точках границ объекта					
Обозначение характерных точек границ	**Координаты, м**		**Метод определения координат характерной точки**	**Средняя квадратическая погрешность положения характерной точки (Mt), м**	**Описание обозначения точки на местности (при наличии)**
	X	**Y**			
1	**2**	**3**	**4**	**5**	**6**
115	620468.39	3185440.41	Аналитический метод	0.1	-
116	620452.09	3185428.22	Аналитический метод	0.1	-
111	620448.49	3185433.11	Аналитический метод	0.1	-
117	620388.40	3185514.97	Аналитический метод	0.1	-
118	620444.94	3185437.95	Аналитический метод	0.1	-
119	620466.15	3185453.05	Аналитический метод	0.1	-
120	620402.28	3185521.71	Аналитический метод	0.1	-
117	620388.40	3185514.97	Аналитический метод	0.1	-
121	620411.24	3185333.32	Аналитический метод	0.1	-
122	620414.50	3185333.98	Аналитический метод	0.1	-
123	620419.18	3185335.47	Аналитический метод	0.1	-
124	620425.34	3185337.86	Аналитический метод	0.1	-
125	620428.37	3185337.25	Аналитический метод	0.1	-
126	620430.36	3185337.73	Аналитический метод	0.1	-
127	620431.77	3185339.24	Аналитический метод	0.1	-
128	620432.62	3185339.64	Аналитический метод	0.1	-
129	620417.36	3185384.72	Аналитический метод	0.1	-
130	620412.23	3185381.15	Аналитический метод	0.1	-
121	620411.24	3185333.32	Аналитический метод	0.1	-
131	620387.65	3185310.59	Аналитический метод	0.1	-
132	620388.60	3185313.22	Аналитический метод	0.1	-
133	620389.74	3185315.07	Аналитический метод	0.1	-
134	620391.43	3185316.82	Аналитический метод	0.1	-
135	620393.66	3185318.27	Аналитический метод	0.1	-
136	620395.38	3185318.96	Аналитический метод	0.1	-

2. Сведения о характерных точках границ объекта					
Обозначение характерных точек границ	**Координаты, м**		**Метод определения координат характерной точки**	**Средняя квадратическая погрешность положения характерной точки (Mt), м**	**Описание обозначения точки на местности (при наличии)**
	X	**Y**			
1	**2**	**3**	**4**	**5**	**6**
137	620397.97	3185319.39	Аналитический метод	0.1	-
138	620400.80	3185319.19	Аналитический метод	0.1	-
139	620403.77	3185318.75	Аналитический метод	0.1	-
140	620403.59	3185308.80	Аналитический метод	0.1	-
131	620387.65	3185310.59	Аналитический метод	0.1	-
141	620378.87	3185311.57	Аналитический метод	0.1	-
142	620385.09	3185310.88	Аналитический метод	0.1	-
143	620386.41	3185326.32	Аналитический метод	0.1	-
144	620387.07	3185343.92	Аналитический метод	0.1	-
145	620389.57	3185343.88	Аналитический метод	0.1	-
146	620389.65	3185341.37	Аналитический метод	0.1	-
147	620390.04	3185339.55	Аналитический метод	0.1	-
148	620390.63	3185338.01	Аналитический метод	0.1	-
149	620391.08	3185336.96	Аналитический метод	0.1	-
150	620392.40	3185335.32	Аналитический метод	0.1	-
151	620392.98	3185334.60	Аналитический метод	0.1	-
152	620394.90	3185333.20	Аналитический метод	0.1	-
153	620396.41	3185332.44	Аналитический метод	0.1	-
154	620398.17	3185331.95	Аналитический метод	0.1	-
155	620399.07	3185331.78	Аналитический метод	0.1	-
156	620402.60	3185332.00	Аналитический метод	0.1	-
157	620404.02	3185332.19	Аналитический метод	0.1	-
158	620404.40	3185353.63	Аналитический метод	0.1	-
159	620381.76	3185354.08	Аналитический метод	0.1	-
141	620378.87	3185311.57	Аналитический метод	0.1	-

2. Сведения о характерных точках границ объекта					
Обозначение характерных точек границ	**Координаты, м**		**Метод определения координат характерной точки**	**Средняя квадратическая погрешность положения характерной точки (Mt), м**	**Описание обозначения точки на местности (при наличии)**
	X	**Y**			
1	**2**	**3**	**4**	**5**	**6**
160	620377.91	3185297.27	Аналитический метод	0.1	-
161	620388.39	3185296.48	Аналитический метод	0.1	-
162	620391.64	3185304.11	Аналитический метод	0.1	-
163	620378.47	3185305.58	Аналитический метод	0.1	-
160	620377.91	3185297.27	Аналитический метод	0.1	-
164	620432.64	3185367.49	Аналитический метод	0.1	-
165	620433.28	3185365.35	Аналитический метод	0.1	-
166	620450.61	3185378.28	Аналитический метод	0.1	-
167	620437.03	3185396.76	Аналитический метод	0.1	-
168	620442.61	3185373.76	Аналитический метод	0.1	-
164	620432.64	3185367.49	Аналитический метод	0.1	-
169	620424.01	3185389.35	Аналитический метод	0.1	-
170	620429.10	3185372.35	Аналитический метод	0.1	-
171	620435.76	3185376.54	Аналитический метод	0.1	-
172	620431.40	3185394.50	Аналитический метод	0.1	-
169	620424.01	3185389.35	Аналитический метод	0.1	-
173	620411.02	3185387.62	Аналитический метод	0.1	-
174	620417.02	3185391.79	Аналитический метод	0.1	-
175	620411.66	3185409.71	Аналитический метод	0.1	-
176	620411.41	3185409.74	Аналитический метод	0.1	-
173	620411.02	3185387.62	Аналитический метод	0.1	-
177	620359.09	3185500.97	Аналитический метод	0.1	-
178	620367.37	3185504.75	Аналитический метод	0.1	-
179	620426.19	3185424.59	Аналитический метод	0.1	-
180	620424.14	3185423.13	Аналитический метод	0.1	-

2. Сведения о характерных точках границ объекта					
Обозначение характерных точек границ	**Координаты, м**		**Метод определения координат характерной точки**	**Средняя квадратическая погрешность положения характерной точки (Mt), м**	**Описание обозначения точки на местности (при наличии)**
	X	**Y**			
1	**2**	**3**	**4**	**5**	**6**
181	620433.56	3185408.13	Аналитический метод	0.1	-
182	620430.46	3185406.11	Аналитический метод	0.1	-
183	620428.84	3185405.05	Аналитический метод	0.1	-
184	620429.88	3185400.75	Аналитический метод	0.1	-
185	620422.20	3185395.40	Аналитический метод	0.1	-
186	620416.26	3185415.24	Аналитический метод	0.1	-
187	620411.52	3185415.76	Аналитический метод	0.1	-
188	620411.82	3185432.23	Аналитический метод	0.1	-
189	620411.88	3185435.79	Аналитический метод	0.1	-
190	620375.65	3185485.78	Аналитический метод	0.1	-
177	620359.09	3185500.97	Аналитический метод	0.1	-
191	620352.97	3185429.12	Аналитический метод	0.1	-
192	620366.22	3185420.74	Аналитический метод	0.1	-
193	620405.53	3185416.42	Аналитический метод	0.1	-
194	620405.58	3185418.86	Аналитический метод	0.1	-
195	620405.85	3185433.89	Аналитический метод	0.1	-
196	620371.16	3185481.75	Аналитический метод	0.1	-
197	620354.87	3185496.41	Аналитический метод	0.1	-
198	620390.11	3185453.19	Аналитический метод	0.1	-
199	620385.26	3185424.30	Аналитический метод	0.1	-
200	620374.25	3185428.43	Аналитический метод	0.1	-
201	620365.65	3185439.30	Аналитический метод	0.1	-
202	620359.20	3185434.51	Аналитический метод	0.1	-
203	620353.37	3185431.88	Аналитический метод	0.1	-
191	620352.97	3185429.12	Аналитический метод	0.1	-

2. Сведения о характерных точках границ объекта					
Обозначение характерных точек границ	**Координаты, м**		**Метод определения координат характерной точки**	**Средняя квадратическая погрешность положения характерной точки (Mt), м**	**Описание обозначения точки на местности (при наличии)**
	X	**Y**			
1	**2**	**3**	**4**	**5**	**6**
204	620327.91	3185558.51	Аналитический метод	0.1	-
205	620357.30	3185506.75	Аналитический метод	0.1	-
206	620363.74	3185509.68	Аналитический метод	0.1	-
204	620327.91	3185558.51	Аналитический метод	0.1	-
207	620391.02	3185522.91	Аналитический метод	0.1	-
208	620387.42	3185528.26	Аналитический метод	0.1	-
209	620334.98	3185704.82	Аналитический метод	0.1	-
210	620302.98	3185691.83	Аналитический метод	0.1	-
211	620284.83	3185745.64	Аналитический метод	0.1	-
212	620247.55	3185734.07	Аналитический метод	0.1	-
213	620265.38	3185672.87	Аналитический метод	0.1	-
214	620226.79	3185653.58	Аналитический метод	0.1	-
215	620217.46	3185670.65	Аналитический метод	0.1	-
216	620212.61	3185683.87	Аналитический метод	0.1	-
217	620192.86	3185754.21	Аналитический метод	0.1	-
218	620031.83	3185709.19	Аналитический метод	0.1	-
219	620023.36	3185664.12	Аналитический метод	0.1	-
220	620030.84	3185638.30	Аналитический метод	0.1	-
221	620043.56	3185607.13	Аналитический метод	0.1	-
222	620053.98	3185573.69	Аналитический метод	0.1	-
223	620070.58	3185543.23	Аналитический метод	0.1	-
224	620087.52	3185534.36	Аналитический метод	0.1	-
225	620111.88	3185529.52	Аналитический метод	0.1	-
226	620136.56	3185537.66	Аналитический метод	0.1	-
227	620149.18	3185541.88	Аналитический метод	0.1	-

2. Сведения о характерных точках границ объекта					
Обозначение характерных точек границ	**Координаты, м**		**Метод определения координат характерной точки**	**Средняя квадратическая погрешность положения характерной точки (Mt), м**	**Описание обозначения точки на местности (при наличии)**
	X	**Y**			
1	**2**	**3**	**4**	**5**	**6**
228	620171.96	3185557.86	Аналитический метод	0.1	-
229	620196.59	3185586.26	Аналитический метод	0.1	-
230	620205.16	3185578.74	Аналитический метод	0.1	-
231	620208.77	3185569.25	Аналитический метод	0.1	-
232	620172.12	3185533.75	Аналитический метод	0.1	-
233	620242.40	3185412.83	Аналитический метод	0.1	-
234	620249.58	3185398.71	Аналитический метод	0.1	-
235	620250.09	3185394.27	Аналитический метод	0.1	-
236	620245.11	3185353.71	Аналитический метод	0.1	-
237	620152.99	3185360.20	Аналитический метод	0.1	-
238	620151.30	3185325.46	Аналитический метод	0.1	-
239	620139.65	3185319.25	Аналитический метод	0.1	-
240	620128.14	3185300.71	Аналитический метод	0.1	-
241	620126.46	3185276.78	Аналитический метод	0.1	-
242	620105.67	3185279.08	Аналитический метод	0.1	-
243	620105.01	3185273.11	Аналитический метод	0.1	-
244	620132.01	3185270.12	Аналитический метод	0.1	-
245	620134.02	3185298.81	Аналитический метод	0.1	-
246	620143.89	3185314.72	Аналитический метод	0.1	-
247	620157.13	3185321.77	Аналитический метод	0.1	-
248	620158.68	3185353.71	Аналитический метод	0.1	-
249	620252.61	3185345.95	Аналитический метод	0.1	-
250	620255.22	3185387.49	Аналитический метод	0.1	-
251	620256.14	3185404.94	Аналитический метод	0.1	-
252	620250.38	3185413.40	Аналитический метод	0.1	-

2. Сведения о характерных точках границ объекта					
Обозначение характерных точек границ	**Координаты, м**		**Метод определения координат характерной точки**	**Средняя квадратическая погрешность положения характерной точки (Mt), м**	**Описание обозначения точки на местности (при наличии)**
	X	**Y**			
1	**2**	**3**	**4**	**5**	**6**
253	620248.78	3185421.94	Аналитический метод	0.1	-
254	620188.30	3185524.61	Аналитический метод	0.1	-
255	620183.29	3185531.92	Аналитический метод	0.1	-
256	620218.05	3185565.66	Аналитический метод	0.1	-
257	620211.16	3185585.22	Аналитический метод	0.1	-
258	620222.10	3185635.10	Аналитический метод	0.1	-
259	620264.53	3185654.99	Аналитический метод	0.1	-
260	620268.79	3185656.98	Аналитический метод	0.1	-
261	620269.82	3185654.62	Аналитический метод	0.1	-
262	620276.97	3185656.96	Аналитический метод	0.1	-
263	620279.38	3185649.83	Аналитический метод	0.1	-
264	620279.99	3185661.11	Аналитический метод	0.1	-
265	620279.08	3185664.53	Аналитический метод	0.1	-
266	620269.56	3185661.77	Аналитический метод	0.1	-
267	620267.89	3185667.53	Аналитический метод	0.1	-
268	620277.76	3185670.40	Аналитический метод	0.1	-
269	620280.36	3185671.16	Аналитический метод	0.1	-
270	620283.75	3185671.84	Аналитический метод	0.1	-
271	620286.03	3185661.74	Аналитический метод	0.1	-
272	620285.36	3185645.61	Аналитический метод	0.1	-
273	620284.80	3185639.01	Аналитический метод	0.1	-
274	620314.24	3185583.27	Аналитический метод	0.1	-
275	620277.80	3185689.75	Аналитический метод	0.1	-
276	620271.73	3185690.72	Аналитический метод	0.1	-
277	620263.53	3185692.04	Аналитический метод	0.1	-

2. Сведения о характерных точках границ объекта

Обозначение характерных точек границ	Координаты, м		Метод определения координат характерной точки	Средняя квадратическая погрешность положения характерной точки (Mt), м	Описание обозначения точки на местности (при наличии)
	X	Y			
1	2	3	4	5	6
278	620267.17	3185714.75	Аналитический метод	0.1	-
279	620295.08	3185710.27	Аналитический метод	0.1	-
280	620326.41	3185618.74	Аналитический метод	0.1	-
281	620327.35	3185619.22	Аналитический метод	0.1	-
282	620328.52	3185623.39	Аналитический метод	0.1	-
283	620331.05	3185616.00	Аналитический метод	0.1	-
284	620330.84	3185615.34	Аналитический метод	0.1	-
285	620328.09	3185613.82	Аналитический метод	0.1	-
286	620338.80	3185582.54	Аналитический метод	0.1	-
287	620384.79	3185519.88	Аналитический метод	0.1	-
207	620391.02	3185522.91	Аналитический метод	0.1	-

3. Сведения о характерных точках части (частей) границы объекта

Обозначение характерных точек части границы	Координаты, м		Метод определения координат характерной точки	Средняя квадратическая погрешность положения характерной точки (Mt), м	Описание обозначения точки на местности (при наличии)
	X	Y			
1	2	3	4	5	6
-	-	-	-	-	-

Раздел 3

Сведения о местоположении измененных (уточненных) границ объекта

1. Система координат -

2. Сведения о характерных точках границ объекта

Обозначение характерных точек границ	Существующие координаты, м		Измененные (уточненные) координаты, м		Метод определения координат характерной точки	Средняя квадратическая погрешность положения характерной точки (Mt), м	Описание обозначения точки на местности (при наличии)
	X	Y	X	Y			
1	2	3	4	5	6	7	8
-	-	-	-	-	-	-	

3. Сведения о характерных точках части (частей) границы объекта

Обозначение характерных точек части границы	Существующие координаты, м		Измененные (уточненные) координаты, м		Метод определения координат характерной точки	Средняя квадратическая погрешность положения характерной точки (Mt), м	Описание обозначения точки на местности (при наличии)
	X	Y	X	Y			
1	2	3	4	5	6	7	8
-	-	-	-	-	-	-	

СХЕМА РАСПОЛОЖЕНИЯ ГРАНИЦ ПУБЛИЧНОГО СЕРВИТУТА

Публичный сервитут в отношении земель и земельных участков в целях складирования строительных и иных материалов, возведения некапитальных строений, сооружений (включая ограждения, бытовки, навесы) и размещения строительной техники, которые необходимы для обеспечения реконструкции объекта трубопроводного транспорта федерального значения «МН «Ярославль-Кириши 1», 376-377 км, DN700. ЯРНУ. Реконструкция»

(наименование объекта)

Обзорная схема

Масштаб 1:30000

Используемые условные знаки и обозначения:

- проектная граница публичного сервитута
- граница кадастрового квартала
- границы населенных пунктов по сведениям ЕГРН
- 1 — граница и номер листа

СХЕМА РАСПОЛОЖЕНИЯ ГРАНИЦ ПУБЛИЧНОГО СЕРВИТУТА

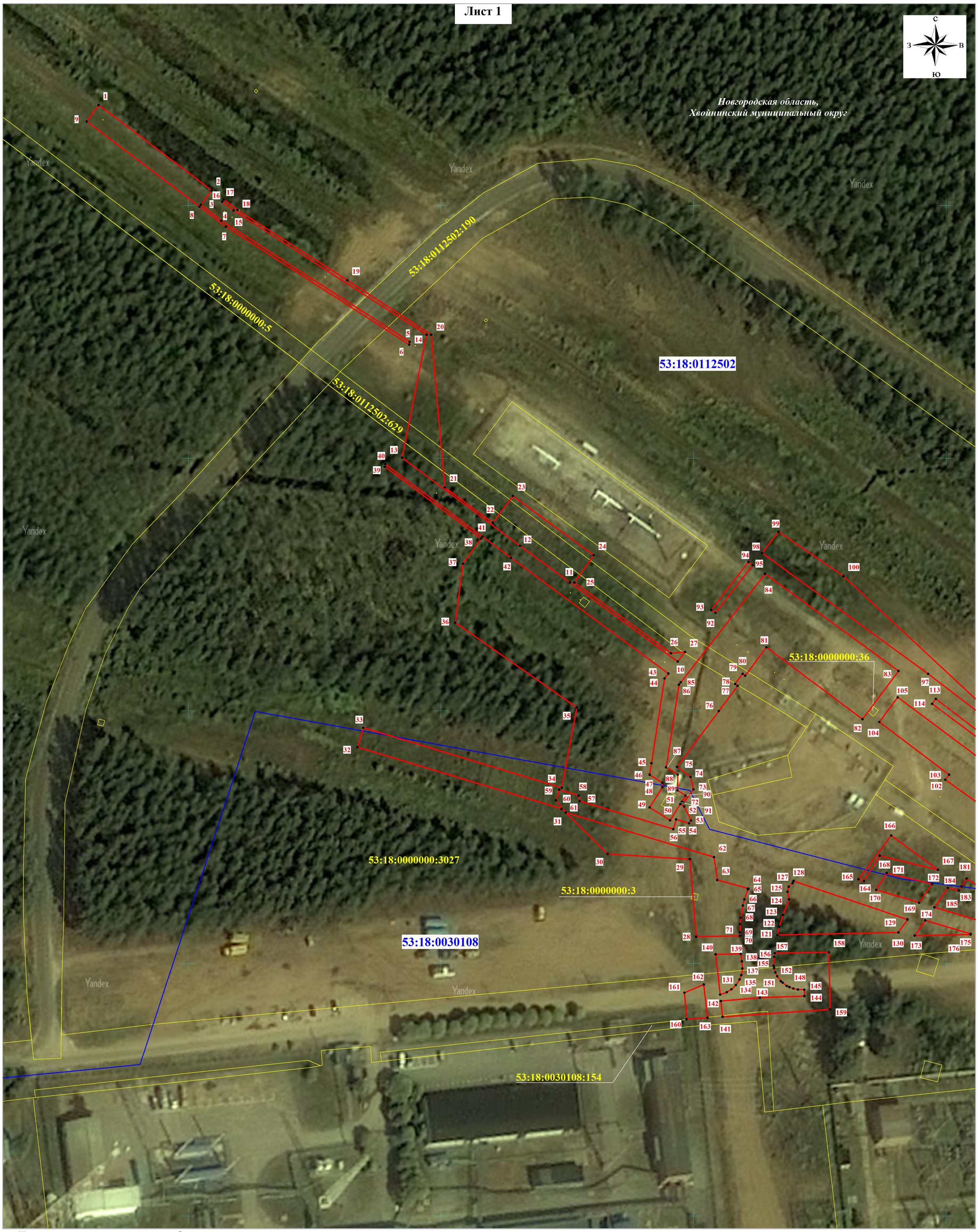

Используемые условные знаки и обозначения:

Масштаб 1:1000

проектная граница публичного сервитута

граница кадастрового квартала

граница земельного участка, сведения о котором содержатся в ЕГРН

53:18:0112502 — номер кадастрового квартала

53:18:0000000:34 — кадастровый номер земельного участка

• 15 — обозначение характерной точки проектной границы публичного сервитута

СХЕМА РАСПОЛОЖЕНИЯ ГРАНИЦ ПУБЛИЧНОГО СЕРВИТУТА

Лист 2

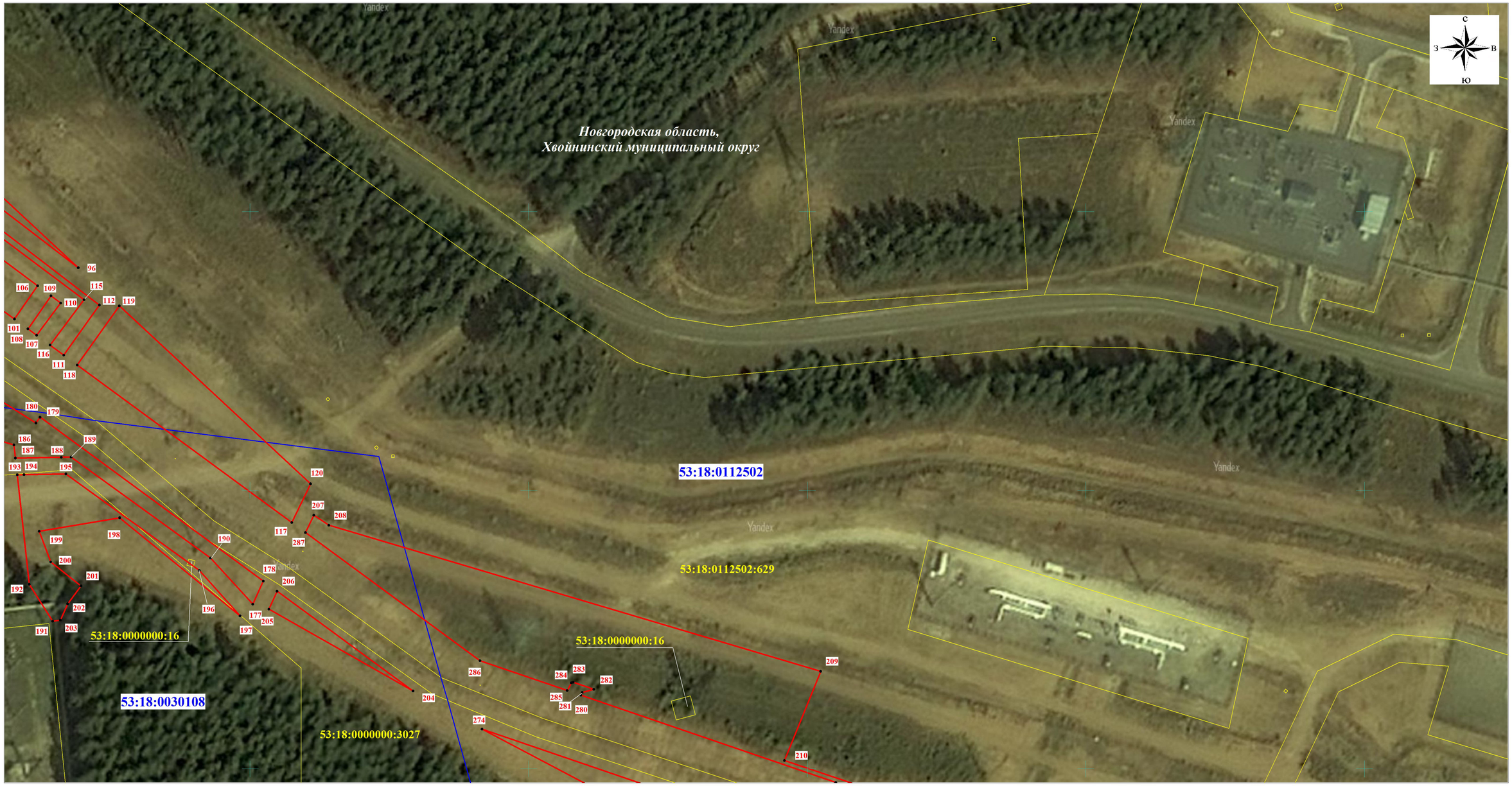

Масштаб 1:1000

Используемые условные знаки и обозначения:

- проектная граница публичного сервитута
- граница кадастрового квартала
- граница земельного участка, сведения о котором содержатся в ЕГРН
- **53:18:0112502** — номер кадастрового квартала
- **53:18:0000000:3027** — кадастровый номер земельного участка
- • 15 — обозначение характерной точки проектной границы публичного сервитута

СХЕМА РАСПОЛОЖЕНИЯ ГРАНИЦ ПУБЛИЧНОГО СЕРВИТУТА

Лист 3

Масштаб 1:1000

Используемые условные знаки и обозначения:

- проектная граница публичного сервитута
- граница кадастрового квартала
- граница земельного участка, сведения о котором содержатся в ЕГРН
- **53:18:0112502** — номер кадастрового квартала
- **53:18:0000000:3027** — кадастровый номер земельного участка
- • 15 — обозначение характерной точки проектной границы публичного сервитута